

**Схема расположения границ публичного сервитута для размещения объекта: ВЛ 10 кВ № 10 от ПС «Новая»****План границ объекта**

Обзорная схема

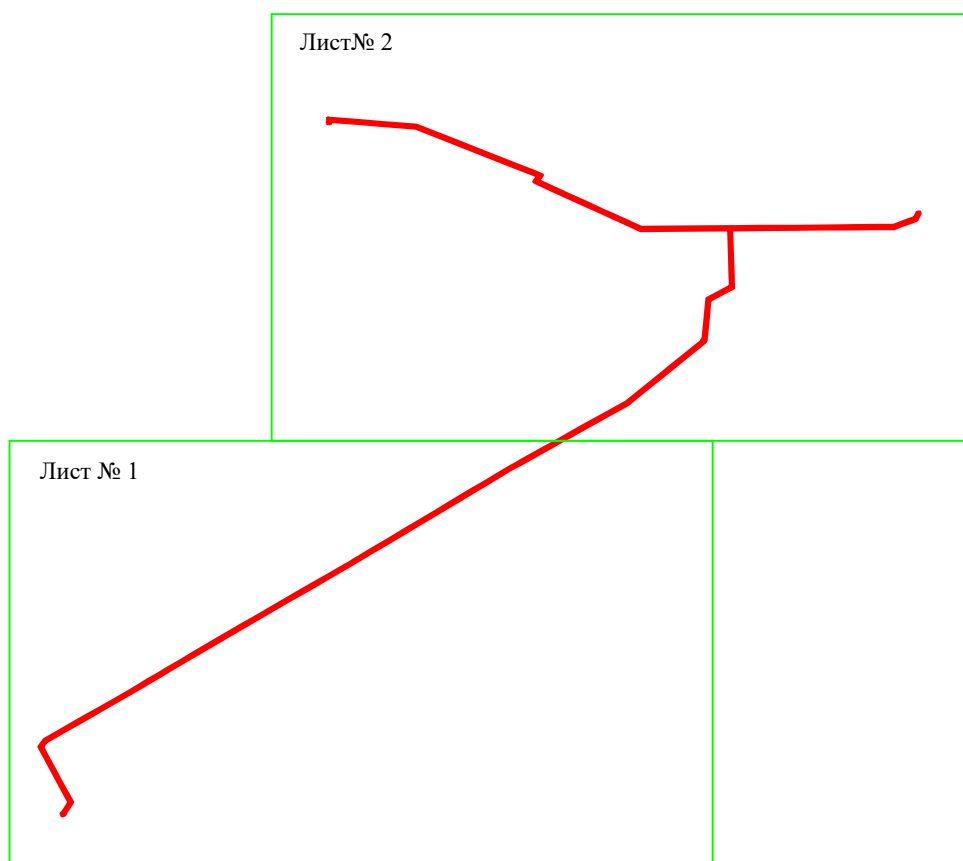

Используемые условные знаки и обозначения:

— - граница устанавливаемой зоны публичного сервитута

□ - граница выносного листа

### Схема расположения границ публичного сервитута для размещения объекта: ВЛ 10 кВ № 10 от ПС «Новая»

#### План границ объекта

Лист №1

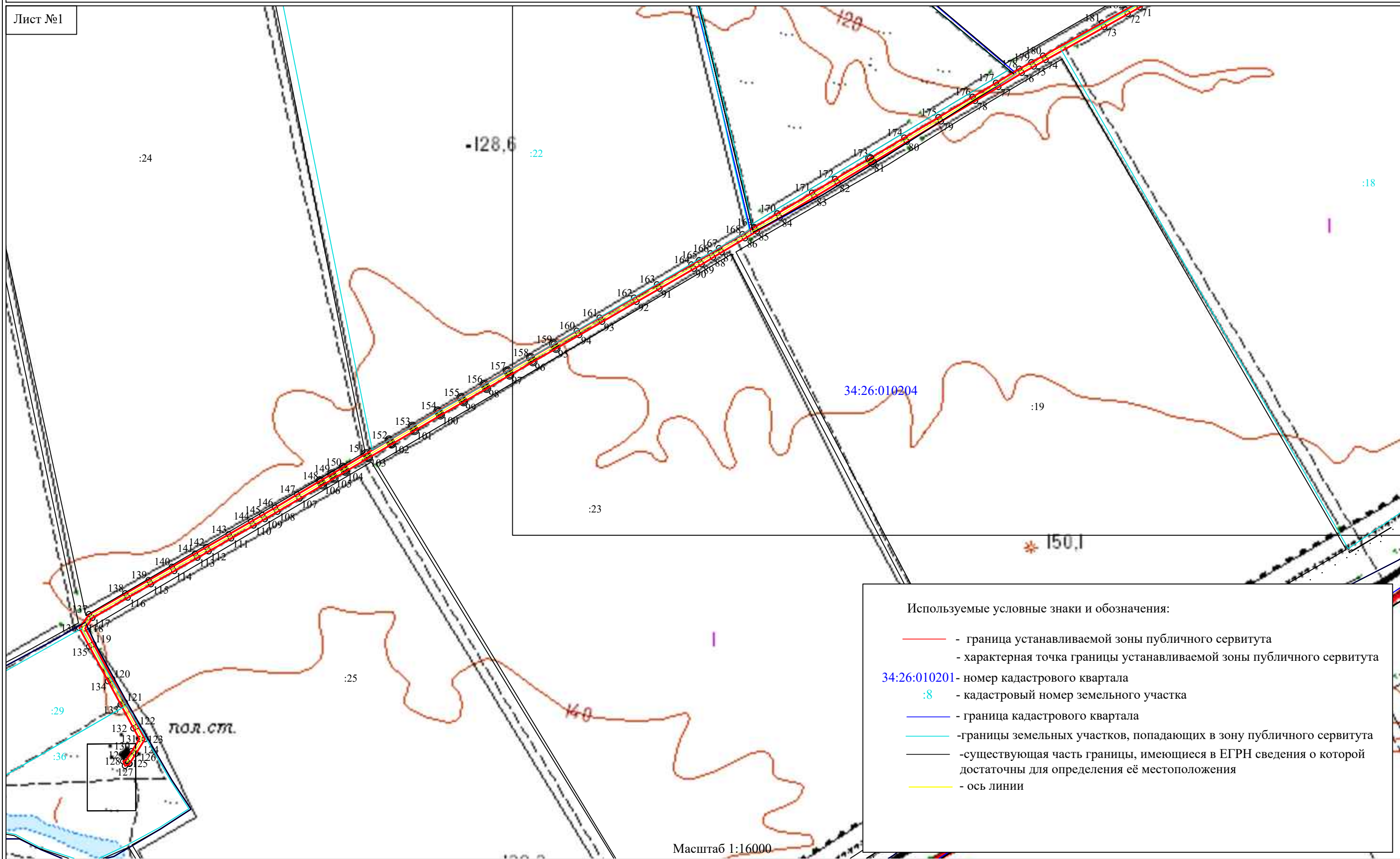

### Схема расположения границ публичного сервитута для размещения объекта: ВЛ 10 кВ № 10 от ПС «Новая»

#### План границ объекта

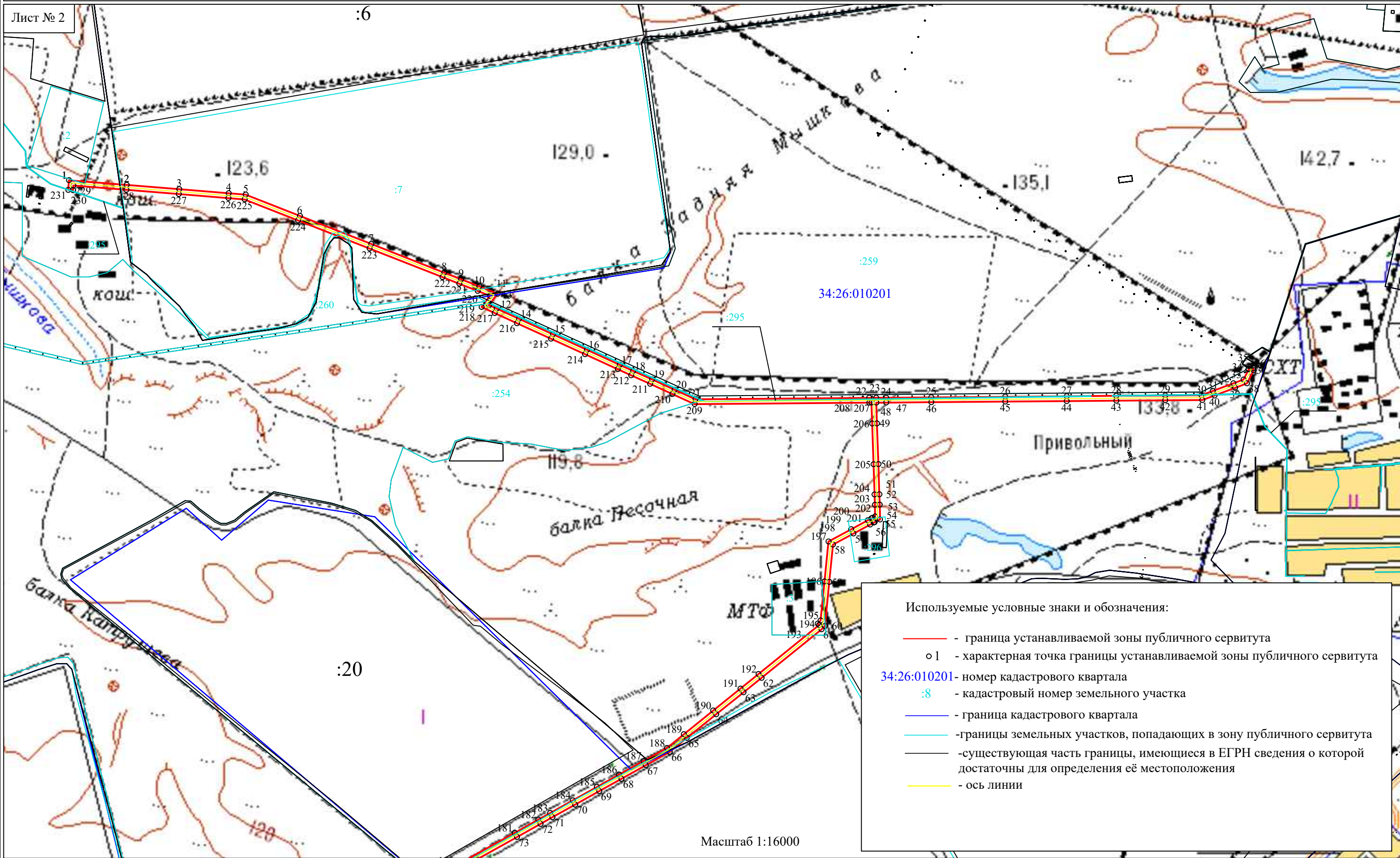

# Схема расположения границ публичного сервитута

## Каталог координат

Площадь зоны публичного сервитута <u>310068 кв м</u>		
Система координат		<u>МСК-34 зона 1</u>
Обозначение характерных точек границ	Координаты, м	
	X	Y
1	2	3
1	423027,81	1373243,17
2	423007,08	1373501,09
3	422987,98	1373735,16
4	422969,93	1373956,24
5	422963,71	1374032,08
6	422869,02	1374273,54
7	422743,82	1374592,37
8	422616,10	1374917,69
9	422586,56	1374992,96
10	422554,54	1375074,51
11	422521,49	1375155,68
12	422470,85	1375117,53
13	422455,15	1375151,76
14	422409,62	1375251,37
15	422340,71	1375402,59
16	422271,42	1375554,68
17	422204,92	1375700,89
18	422177,29	1375760,59
19	422139,37	1375844,80
20	422093,76	1375944,98
21	422051,15	1376038,94
22	422057,37	1376813,93
23	422057,75	1376844,68
24	422057,87	1376889,48
25	422059,40	1377090,68
26	422062,06	1377420,60
27	422064,41	1377694,65
28	422066,31	1377915,81
29	422067,93	1378134,32
30	422069,06	1378295,63
31	422088,07	1378346,70
32	422122,19	1378438,55
33	422139,02	1378483,73
34	422183,87	1378506,56
35	422187,23	1378506,14
36	422189,87	1378527,48
37	422179,97	1378528,70
38	422121,80	1378499,09
39	422102,03	1378446,05
40	422067,93	1378354,20
41	422047,58	1378299,57
42	422046,43	1378134,48
43	422044,81	1377915,99
44	422042,91	1377694,83
45	422040,56	1377420,78
46	422037,90	1377090,84
47	422036,37	1376889,62
48	422036,17	1376845,38
49	421943,25	1376848,38
50	421761,41	1376854,66

Площадь зоны публичного сервитута 310068 кв м

51	421626,52	1376859,13
52	421580,88	1376860,61
53	421514,52	1376861,98
54	421502,71	1376838,11
55	421500,62	1376834,01
56	421491,87	1376817,40
57	421451,85	1376743,09
58	421402,93	1376652,08
59	421236,25	1376635,56
60	421039,35	1376616,22
61	421024,53	1376600,97
62	420808,29	1376333,22
63	420743,40	1376252,73
64	420645,31	1376131,06
65	420539,69	1376000,02
66	420477,43	1375923,37
67	420418,36	1375816,72
68	420357,83	1375708,07
69	420302,70	1375609,11
70	420242,81	1375501,59
71	420186,23	1375400,18
72	420156,75	1375347,40
73	420098,02	1375242,29
74	419951,43	1374979,91
75	419921,99	1374927,21
76	419893,34	1374873,67
77	419830,33	1374769,49
78	419768,18	1374665,40
79	419677,11	1374513,04
80	419585,83	1374360,33
81	419494,01	1374206,59
82	419401,74	1374051,90
83	419340,30	1373948,87
84	419247,85	1373793,61
85	419186,41	1373690,30
86	419155,20	1373637,85
87	419092,91	1373533,12
88	419070,14	1373494,84
89	419039,34	1373444,17
90	419019,28	1373409,09
91	418930,58	1373255,56
92	418871,44	1373153,18
93	418782,72	1372999,61
94	418723,57	1372897,25
95	418663,94	1372794,00
96	418604,29	1372690,75
97	418544,67	1372587,53
98	418485,02	1372484,27
99	418425,41	1372381,06
100	418366,09	1372278,16
101	418297,52	1372162,68
102	418236,67	1372059,76
103	418175,93	1371957,00
104	418115,15	1371854,20
105	418084,79	1371802,85
106	418054,42	1371751,46
107	417993,50	1371648,43
108	417935,06	1371549,55
109	417901,73	1371493,08
110	417873,04	1371442,99
111	417815,64	1371342,76

Площадь зоны публичного сервитута 310068 кв м

112	417758,28	1371242,61
113	417729,61	1371192,55
114	417670,28	1371088,71
115	417610,98	1370984,92
116	417551,67	1370881,12
117	417461,20	1370723,34
118	417414,47	1370689,91
119	417343,93	1370728,10
120	417188,60	1370812,03
121	417084,37	1370868,36
122	416978,24	1370925,70
123	416920,07	1370957,20
124	416854,52	1370916,71
125	416811,59	1370888,35
126	416809,44	1370889,26
127	416800,85	1370869,01
128	416821,10	1370860,42
129	416826,38	1370872,87
130	416866,06	1370898,57
131	416920,77	1370932,36
132	416968,02	1370906,79
133	417074,15	1370849,44
134	417178,38	1370793,11
135	417333,69	1370709,19
136	417416,05	1370664,61
137	417477,53	1370708,57
138	417570,33	1370870,44
139	417629,64	1370974,26
140	417688,95	1371078,04
141	417748,27	1371181,86
142	417776,94	1371231,93
143	417834,30	1371332,08
144	417891,70	1371432,31
145	417920,31	1371482,28
146	417953,57	1371538,61
147	418012,01	1371637,49
148	418072,92	1371740,52
149	418103,30	1371791,91
150	418133,65	1371843,26
151	418194,43	1371946,06
152	418255,18	1372048,82
153	418316,02	1372151,72
154	418384,64	1372267,30
155	418444,03	1372370,31
156	418503,64	1372473,51
157	418563,29	1372576,77
158	418622,91	1372680,00
159	418682,56	1372783,25
160	418742,19	1372886,49
161	418801,33	1372988,86
162	418890,05	1373142,43
163	418949,20	1373244,80
164	419037,92	1373398,37
165	419057,86	1373433,25
166	419088,56	1373483,76
167	419111,39	1373522,13
168	419173,68	1373626,86
169	419204,89	1373679,31
170	419266,32	1373782,61
171	419358,76	1373937,86
172	419420,21	1374040,88

Площадь зоны публичного сервитута 310068 кв м

173	419512,46	1374195,57
174	419604,29	1374349,30
175	419695,56	1374502,01
176	419786,64	1374654,38
177	419848,76	1374758,42
178	419912,03	1374863,03
179	419940,85	1374916,89
180	419970,20	1374969,42
181	420116,79	1375231,80
182	420175,52	1375336,91
183	420205,01	1375389,70
184	420261,59	1375491,13
185	420321,48	1375598,65
186	420376,61	1375697,61
187	420437,15	1375806,28
188	420495,31	1375911,29
189	420556,40	1375986,50
190	420662,05	1376117,57
191	420760,14	1376239,24
192	420825,01	1376319,72
193	421043,88	1376590,03
194	421049,67	1376583,85
195	421063,71	1376597,01
196	421238,37	1376614,16
197	421416,44	1376631,82
198	421470,79	1376732,89
199	421510,85	1376807,30
200	421519,71	1376824,11
201	421521,92	1376828,45
202	421527,74	1376840,20
203	421580,31	1376839,11
204	421625,80	1376837,65
205	421760,68	1376833,18
206	421942,53	1376826,90
207	422035,99	1376823,88
208	422035,87	1376814,15
209	422029,61	1376034,38
210	422074,18	1375936,09
211	422119,79	1375835,94
212	422157,73	1375751,67
213	422185,38	1375691,93
214	422251,86	1375545,76
215	422321,15	1375393,67
216	422390,06	1375242,45
217	422435,60	1375142,81
218	422462,45	1375084,27
219	422512,11	1375121,70
220	422534,58	1375066,53
221	422566,54	1374985,10
222	422596,08	1374909,83
223	422723,80	1374584,51
224	422849,00	1374265,68
225	422942,55	1374027,18
226	422948,51	1373954,50
227	422966,56	1373733,42
228	422985,66	1373499,35
229	423004,63	1373263,25
230	422983,44	1373261,88
231	422984,86	1373239,93
1	423027,81	1373243,17